



Regione
Marche



C.M. Alte Valli
Potenza e Esino
Zona H

PIANO PARTICOLAREGGIATO DI ASSESTAMENTO FORESTALE
DELLA PROPRIETA' DEL COMUNE DI FIUMINATA
- M6BAA -

Periodo di applicazione: 2006-2015

CARTA DELLE COMPRESSE

Inquadramento geografico e cartografico (C.T.R. Regione Marche)

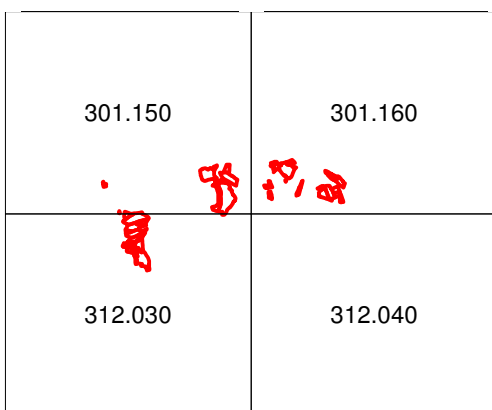
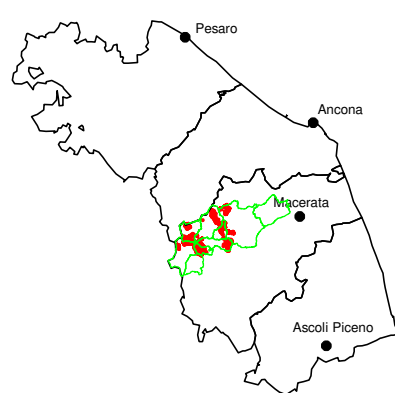

Tav. n.
3

Foglio n.
1/1

Scala
1:10.000

Rev. 00

Responsabile: Dott. For. Fiamma Rocchi

Elaborazioni GIS: Paola Bassi

Codice 01817	Emesso Bassi	D.R.E.Am. Italia Soc. Coop. Agr. For. via dei Guazzi, 31 Ponte a Poppi (AR) - Tel. 0575/529514 via Enrico Bindi, 14 Pistoia - Tel. 0573/365967	AZIENDA CON SISTEMA QUALITA' CERTIFICATO DA DNV UNI EN ISO 9001/2000
Data Agosto 2006	Controllato Nicolini	http://www.dream-italia.it	D.R.E.Am. ITALIA
	Approvato Rocchi		

